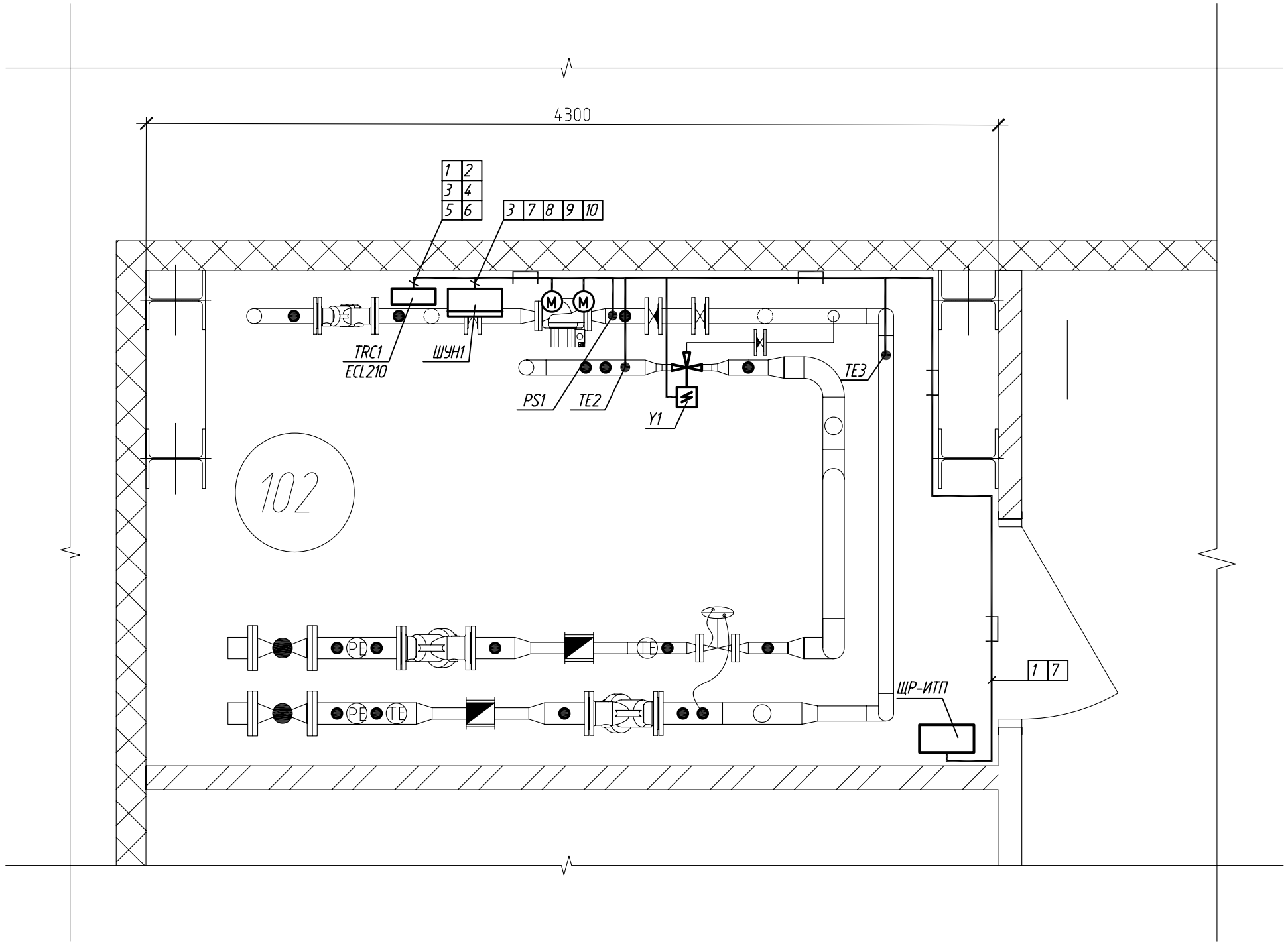

1. Позиции приборов, нумерация и технические данные кабелей, проводов, труб соответствуют схеме внешних соединений.
2. Размещение приборов уточнить при монтаже.
3. Кабели проложить по проволочным лоткам, выходы из лотка и одиночные линии выполнить в гофрированных трубах из ПВХ пластиката. Опуск кабельных линий с потолка выполнить в проволочном лотке с использованием профиля типа PSL для придания жесткости конструкции, либо по профилю типа PSL.
4. Монтаж проводов, кабелей и средств автоматизации выполнить согласно СНИП 3.05.07-85.
5. Размещение закладных деталей, отборных устройств, первичных приборов и исполнительных устройств на технологическом оборудовании и трубопроводах см. чертежи раздела "ТМ".
6. Датчик температуры наружного воздуха на плане условно не показан - датчик вывести на северный фасад здания.
7. Проволочные лотки присоединить проводом ПВ3 1х6 к шине заземления в щите ЩР-ИТП.

Изм.	Кол.уч.	Лист	N док.	Подпись	Дата
Разраб.		Заболотнов			
Проверил		Стариков			
Н.контр.		Лядов			

РНФ 14-29-00172-1-АТМ

Здание с испытательным стендом по адресу: г.Пермь, ул. Академика Королева, 1

Здание с испытательным стендом	Стадия	Лист	Листов
	Р	7	
План расположения оборудования и кабельных проводок.	ИМСС УрО РАН		

Взаим.инв. №

Подпись и дата

Инв. №

Формат А3